Im E-Haus erleben Sie:

Intelligente Vernetzung

Effizientes Energiemanagement

Innovative Lichttechnik

Komfortables Wohnen

Smarte Steuerung

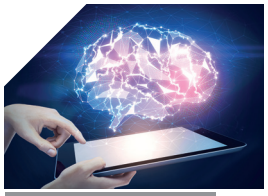

Verknüpfung mit Künstlicher Intelligenz

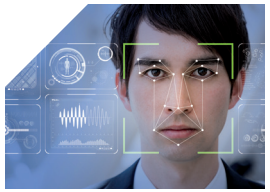

Höchste Sicherheitsstandards

Assistenzsysteme

Besuchen Sie das E-Haus in Halle 11.0, Stand C07/D07

Anmeldung

7. Architektenforum 2020

12. März 2020, 10 bis 15:30 Uhr, Light + Building,
Messe Frankfurt, Portalhaus/Halle 11, Ebene Via,
Raum Frequenz 1 + 2

Anmeldung ausschließlich über das Internet:
www.zveh.de/architektenforum

Die Teilnahme ist kostenlos. Da die Plätze begrenzt sind, bitten wir um rechtzeitige Anmeldung. Mit der Anmeldebestätigung erhalten Sie einen Messegutschein.

Veranstalter:
Zentralverband der Deutschen Elektro- und Informationstechnischen Handwerke (ZVEH) – www.zveh.de

Mitveranstalter:
Architekten- und Stadtplanerkammer Hessen – www.akh.de

Unterstützer:
Deutsche Kommission Elektrotechnik Elektronik Informationstechnik (DKE) – www.dke.de

KNX - www.knx.de

Light + Building - www.light-building.de

VDE Prüf- und Zertifizierungsinstitut GmbH – www.vde.com

Hallenplan

light+building

Messe Frankfurt
8. bis 13. März 2020

- Architektenforum: Portalhaus/Halle 11.0, 12. März 2020, 10 bis 15:30 Uhr
- E-Haus: Halle 11.0, Stand C/D07

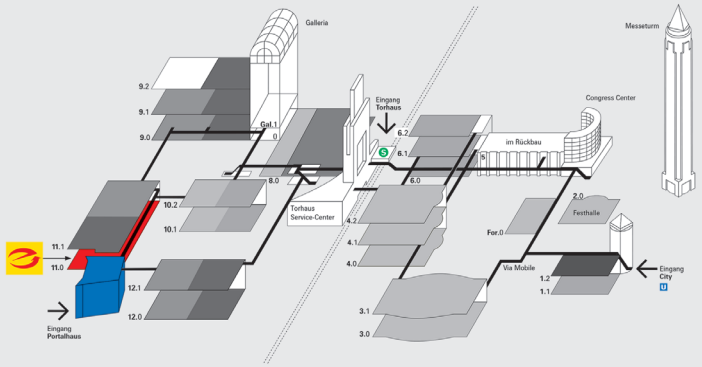

Fotos: ArGe Medien im ZVEH, Messe Frankfurt Exhibition GmbH, R. Schildheuer, Shutterstock: chombosan/ESB_Professional/Peshkova/Rawpixel.com/wavebreakmedia/esbobeldijk/gutekskr7, ZVEH

E|HANDWERK

7. Architektenforum Gebäude und E-Mobilität

Schnittstellen frühzeitig erkennen und nutzen

Light + Building, 12. März 2020, Portalhaus/Halle 11 Messe Frankfurt

Fünf Fortbildungspunkte der AKH. Kostenfreie Teilnahme!

Mitveranstalter:

architekten- und stadtplanerkammer hessen

AKH

light+building

Gebäude und E-Mobilität

Architekten und Stadtplaner sollten sich frühzeitig mit dem Megatrend Elektromobilität auseinanderzusetzen. Denn die E-Mobilität hat nicht nur Auswirkungen auf den innerstädtischen Verkehr, sie stellt aufgrund der Ladeinfrastruktur auch neue Herausforderungen an den Bau von Wohn- und Geschäftsimmobilien sowie die Planung von Verkehrsräumen und Parkflächen. Bisher weitestgehend getrennt betrachtete Lebensbereiche wie Gebäude und Mobilität müssen stärker zusammengebracht werden. Auch, wenn die Bundesregierung das Ziel verfolgt, mehr Ladepunkte im öffentlichen Raum zu errichten: Ladevorgänge werden künftig überwiegend am Wohn- und Arbeitsort stattfinden. Hinzu kommt, dass das Energiemanagement von Gebäuden mit der E-Mobilität immer bedeutender wird. Schließlich lassen sich Elektrofahrzeuge in das Stromnetz integrieren und als zusätzliche Stromspeicher nutzen.

Mit unserem Programm folgen wir dem diesjährigen Motto der Messe – Connecting. Pioneering. Fascinating – und geben Ihnen einen praxisorientierten Überblick über aktuelle Lösungen und Konzepte an der Schnittstelle zwischen Gebäude und E-Mobilität.

Diese und weitere Themen erwarten Sie beim **7. Architektenforum** im Rahmen der **Light + Building 2020**.

Programm 7. Architektenforum

10:00 Uhr
Einlass
Da die Akkreditierung vor Veranstaltungsbeginn erfolgen muss, wird um rechtzeitiges Erscheinen gebeten.

10:30 - 10:40 Uhr
Begrüßung
RA Alexander Neuhäuser
Zentralverband der Deutschen Elektro- und Informationstechnischen Handwerke (ZVEH)

10:40 - 10:45 Uhr
Grußwort
Lydia Suhrborg, Architekten- und Stadtplanerkammer Hessen (AKH)

10:45 - 11:15 Uhr
Strom bewegt!
Förderung der Elektromobilität in Hessen
Ulrich Erven, LandesEnergieAgentur (LEA) Hessen GmbH

11:15 - 11:45 Uhr
Elektromobilität und Gebäude wachsen zusammen – technische und regulatorische Herausforderung für die Planung
Johannes Hauck, Hager Electro GmbH & Co. KG

11:45 - 12:15 Uhr
Wohnen und Mobilität im Pioneer Park in Hanau
Dag Rüdiger, GP JOULE Connect GmbH

12:15 - 13:00 Uhr
Mittagspause

13:00 - 13:30 Uhr
Installation und Betriebsservice für Ladeinfrastruktur aus Praktikersicht
Stefan Ehinger, Vizepräsident des Fachverbands Elektro- und Informationstechnik Hessen/Rheinland-Pfalz (FEHR)

13:30 - 14:00 Uhr
Smarte Sektorkopplung mit KNX – Heizung + Elektrizität + Verkehr
Franz Kammerl, Präsident der KNX Association

14:00 - 14:30 Uhr
Vernetztes Laden im halböffentlichen Bereich
Ferdinand Schlutius, ABL

14:30 - 15:00 Uhr
Aufbau Elektromobilität – intelligentes Lademanagement für Eigenheime und Quartiere
Athina Savvidis, DKE – Deutsche Kommission Elektrotechnik Elektronik Informationstechnik in DIN und VDE

15:00 - 15:30 Uhr
Smart Living im E-Haus
Andreas Habermehl, Zentralverband der Deutschen Elektro- und Informationstechnischen Handwerke (ZVEH)

ab 15:45 Uhr
Führungen durch das E-Haus mit Experten

Das Forum wird von der Architekten- und Stadtplanerkammer Hessen als Weiterbildung anerkannt. Für die Teilnahme gibt es fünf Fortbildungspunkte. Die Punktevergabe erfolgt ausschließlich bei Teilnahme am gesamten Architektenforum. Die Vorträge sind kostenfrei und finden in deutscher Sprache statt.

Detaillierte Hinweise zur Anreise finden Sie auf www.light-building.de. Es empfiehlt sich, auf dem Parkplatz Rebstockbad zu parken und von dort den Shuttlebus zum Portalhaus/Halle 11 zu nehmen. Auch von jedem anderen Eingang fahren Shuttlebusse dorthin. Der Vortragsraum „Frequenz 1 + 2“ befindet sich auf der Ebene Via. Der Weg ist am Veranstaltungstag ausgeschildert.